

萬平科技

首先非常感謝您購買萬平科技生產的 USB to TTL / UART 的產品，產品在出工廠前，會先在工廠端做第一次的測試，接著在公司出貨前，也會再做一次測試。確保您拿到板子的功能是正常的。

消費者購買到本公司的產品，除了可以利用您熟悉的測試工具之外，也可以使用旺玖原廠提供的 RapidTest 測試軟體(只能做簡易的 Tx,RX 測試)。

1. 把 RapidTest.zip 檔案解壓後，將檔案直接點擊兩次，就可以看到圖一的畫面。

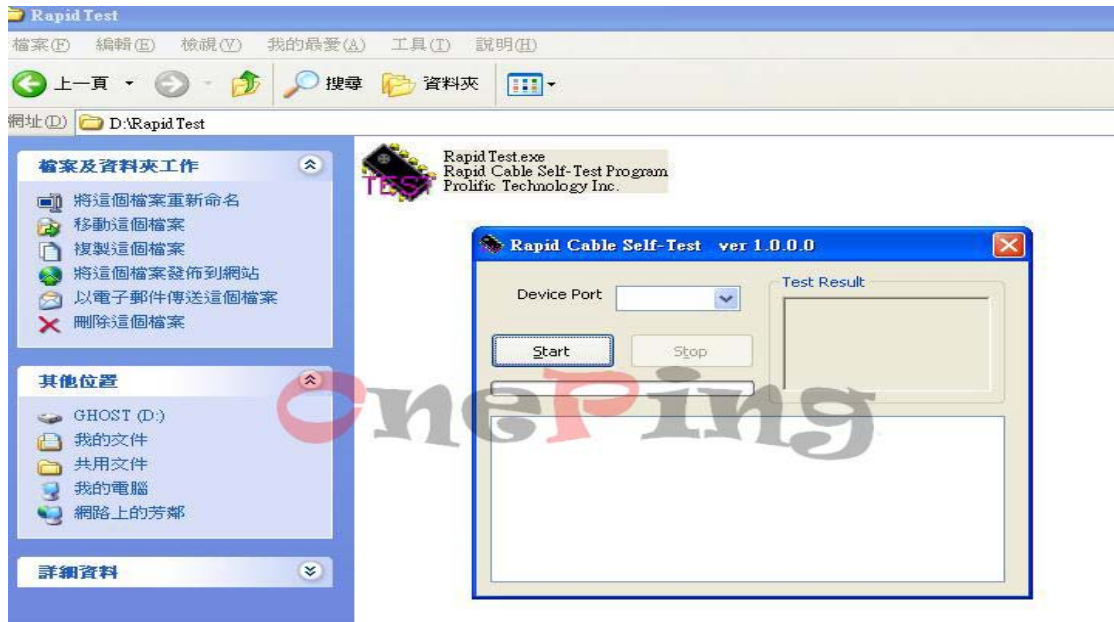

(圖一)

2. 接著將板子插入於 USB port 上，此時您可以看到 RapidTest 這一支程式會自動找到 PL2303 的 com port address，接著開始做 Tx、Rx 的測試。
3. 如果測試前有將 Tx,Rx 短路，而測試結果顯示為圖二時，表示板子是正常的。



(圖二)

萬平科技

4. 如果測試前沒有將 Tx、Rx 短路，或是板子有問題時，其測試結果將會顯示為圖三。

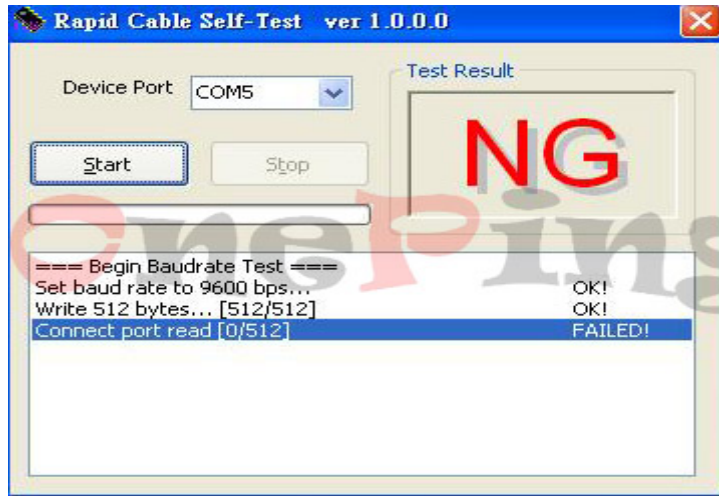

(圖三)

5. 此時在測試時，也可以將裝置管理員打開，看測試程式正在測試的 Com port address 是否為 PL2303 產生的 com port，如圖四。

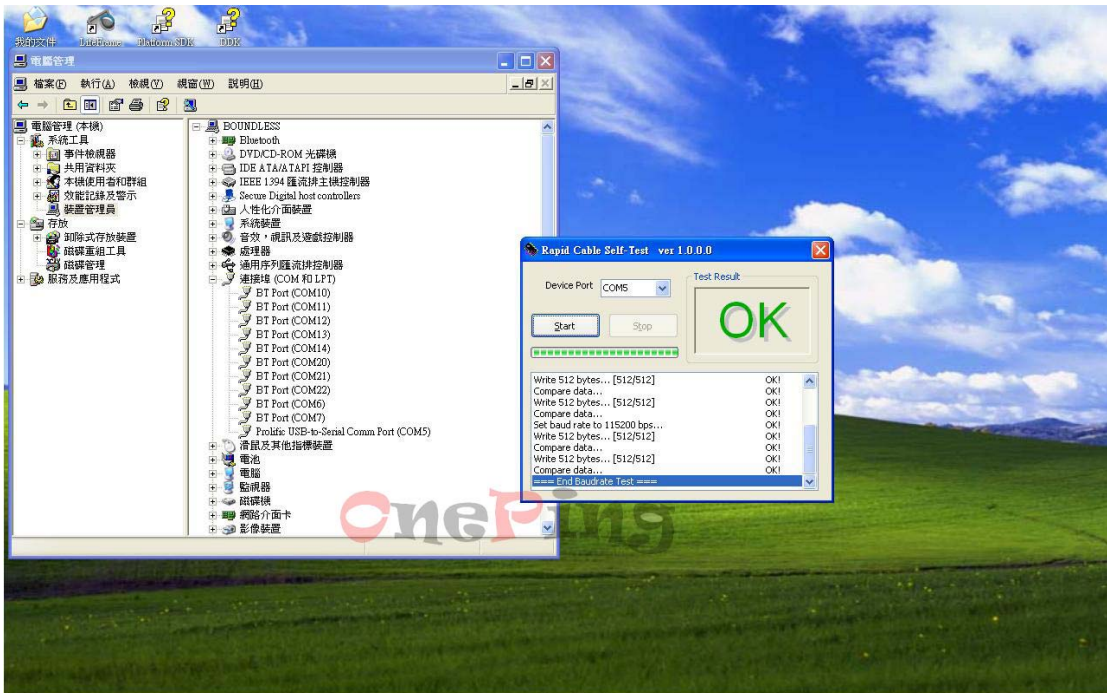

(圖四)

6. 在測試時,您也可以自己從程式中的 Device Port 位置選擇您想要測試的 Com port address.